

Inscrições gratuitas e obrigatórias em:

<https://www.facebook.com/seminariodeeticaegestaoemsaude/>

Comissão Científica: Doutora Josélia Fonseca FCSH-UAc

Professor Eduardo Azevedo ESS-UAc

Doutor Miguel Gomes ESS—UAc

Secretariado: Dídia de Jesus ESS—UAc

Apoios:

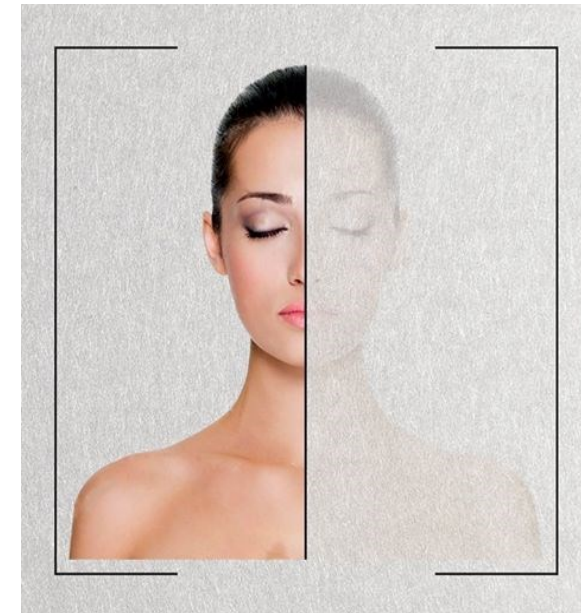

IV SEMINÁRIO DE ÉTICA EM SAÚDE E GESTÃO E LIDERANÇA EM SAÚDE

Auditório do campus de Angra do Heroísmo

4 e 5 de janeiro 2018

A Comissão Organizadora:

- 4º Ano de Licenciatura em Enfermagem 2017/2018

Universidade dos Açores — Escola Superior de Saúde
Departamento de Enfermagem, Saúde Mental e Gerontologia

Quinta - Feira, 4 de janeiro

09h00 – Sessão de Abertura

09h15 – Painel I: Realidade dos Cuidados Paliativos nos Açores-Relatório Primavera 2017

Convidado: Enf^a. Anabela Ribeiro - USIT

E.E. Lisandra Azevedo | E.E. Mariana Rocha

10h00 – Coffee Break

10h30 – Painel II - Acreditação de Serviços de Saúde Públicos

Convidados: Enf^a. Patrícia Vargas - DRS | Enf^a. Luísa Roxo - USIT

E.E. Francisca Toste | E.E. Quélia Pereira

11h00 – Painel III - O Paralelismo dos Cuidados de Enfermagem entre Polónia e Portugal

E.E. Quélia Pereira | E.E. Karolina Krassowska

11h25 – Painel IV - Programas de Melhoria Contínua e Qualidade dos Cuidados em Enfermagem

Convidados: Enf^o José Lima, Enf^a Lizélia Toste, Enf^a Sónia Alves e Enf^a Joana Melo

E.E. Beatriz Brito | E.E. João Coelho

12h00 – Pausa para Almoço

14h00 – Painel V - Objeção de Consciência em Enfermagem

Convidados: Enf^o. Ricardo Pacheco - OE

E.E. Inês Andrade | E.E. Miriam Pacheco

14h45– Painel VI - Gestão de Pessoas: Evolução e Conceito

Convidados: Enf^a. Irene Pires - CPHAH | Dr. João Moniz - CSES

E.E. Diana Faria | E.E. Libânia Rocha

15h30 – Painel VII - MEDIGRAF: Consulta de Suporte à Decisão no Tratamento de Feridas na RAA

Convidados: Enf^a. Joana Pires e Enf^o Ricardo Silva—USIT

E.E. Filipe Ávila | E.E. Pedro Aguiar | E.E. Renato Ramos

Sexta - Feira, 5 de janeiro

09h00 – Painel VIII - Regulação do Acesso à Gestaçao de Substituição

Convidados: Dra. Flávia Bessa e Dr. João Lemos

E.E. Ana Couto | E.E. Telma Leal

9h45 – Painel IX - Diretivas Antecipadas de Vontade: Um Direito a Todos

Convidados: Dr. Rui Pestana - Jurista

E.E. Inês Madrinha | E.E. Sara Almeida

10h30 - Coffee Break

11h00 – Painel X - Mobbing: A Visão em Contexto de Enfermagem

Convidados: Dr. Nuno Gonçalves - Psicólogo | Dr. Vítor Silva - Dirigente União dos Sindicatos

E.E. Ana Melo | E.E. Sílvia Fontes

12h00 – Pausa para Almoço

14h00 – Painel XI - Linhas de Emergência dos Açores: Do Outro Lado da Linha

Convidados: Enf^a Joana Trovão e António Abel Paz

E.E. Cláudia Moreira | E.E. Diogo Valentim

14h45 - Painel XII - Ensaio Clínicos em Portugal: Complexidade e Dimensões Éticas

Convidados: Enf^a. Leonor Bastos - Fundação Champalimaud

E.E. Alexandra Terra | E.E. Juliana Costa

16h00 – Encerramento do Seminário